

Mieux Vivre  
&  
Mieux Etre

# Venir à L'Escarène

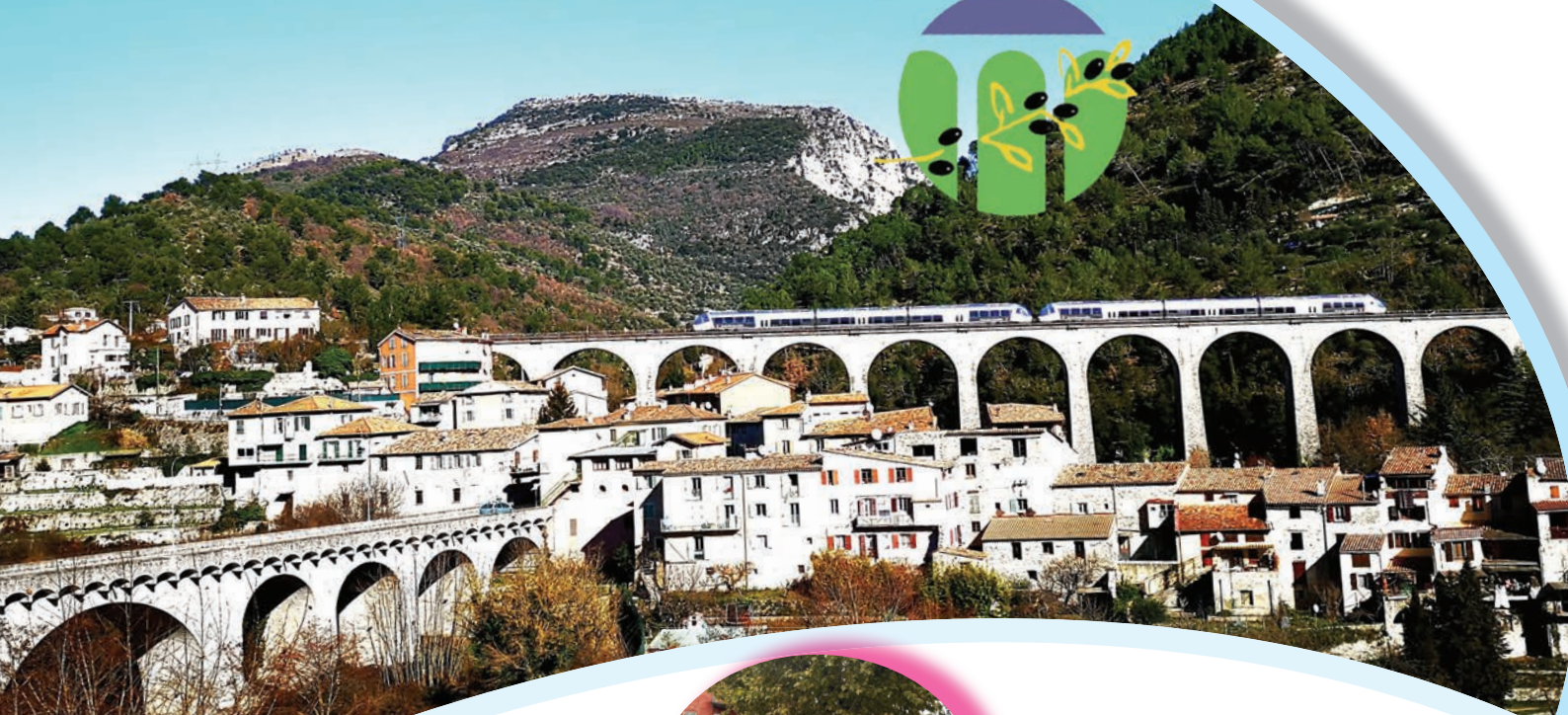

Evenementiel



Associations



Services



Enfance et jeunesse



commerces



Patrimoine



Mobilité



Environnement



# STA VIATOR, Arrête toi, voyageur !



L'Escarène est prête à vous accueillir. Située à 20 mn de Nice, c'est une commune de l'arrière-pays niçois, située à mi-chemin de la Baie des Anges à Nice, de la neige de Peira-Cava et du Mercantour, sur la route de Sospel et des Merveilles entre le Col de Nice et celui du Braus. Des Camps ligures au Castrum Romain, les Escarènois s'établirent tout d'abord sur le mont Pifourchier avant de descendre en fond de vallon à la confluence des ruisseaux du Redebraus, de Berre et du Paillon. Plus de la moitié de son territoire est formée de forêt de pins et de chênes, avec des sentiers balisés pour faciliter promenades, randonnées, propices aux VTT, trial et balades à Cheval. La devise du village « Sta Viator » (Arrête-toi voyageur) est bien une invitation ancestrale à s'y établir. D'une superficie de 11km<sup>2</sup>, dont l'altitude est comprise entre 220 et 1054 m, la Commune compte 2567 habitants. Elle est jumelée avec la Principauté de Séborga en Italie.



## Histoire de L'Escarène

Le village est cité dès 1037 par l'existence d'une église Saint-Pierre. Le fief de Lescarena ou de Scarena appartenait à l'abbaye Saint-Pons de Nice. Un château y fut même construit dans la première moitié du XIII<sup>e</sup> siècle. La plus ancienne maison connue est la maïoun dé Pié, au Safranier. Sans porte ni fenêtre, on devait y entrer par le toit au moyen d'une échelle. L'extension des habitations débuta à la fin du 13<sup>e</sup> siècle. Détachée de la commune de Peille en 1520, L'Escarène, par sa position reliant Lucéram, Peille, Sospel et Nice est en plein essor. Sur le trajet des routes du Sel, les caravanes de mulets acheminaient le sel en Italie en rapportant blé et vin. L'ouverture du Col de Tende en 1624 favorisa son développement. L'Eglise paroissiale fut construite en 1646. Comme aujourd'hui le bourg devint une étape essentielle. L'Escarène fut une seigneurie des Tonduti, érigée en Comté en 1700. Faisant partie du Royaume Savoie, Piémont, Sardaigne, les Barbets Escarènois furent les résistants à l'occupation des armées françaises en 1792. Le 30 octobre 1928 est inaugurée la Ligne de chemin de fer de Nice à Coni. En 1960, le Général de Gaulle inaugura le Mausolée de la 1<sup>ère</sup> division française libre.





# Un Patrimoine d'exception

L'Eglise Saint-Pierre-Es-Liens, son Orgue et ses Chapelles Pénitents Noirs et Pénitents Blancs



Pénitents Blancs



Pénitents Noirs



Orgue Grinda de 1791, classé MH



Chapelle St Roch

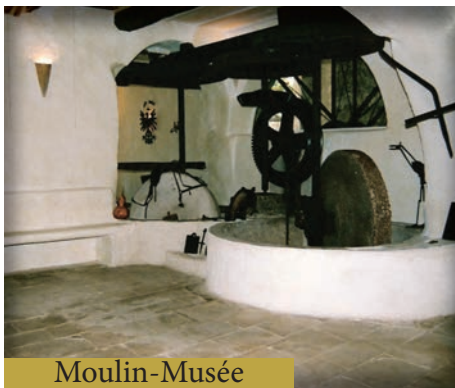

Moulin-Musée



Moulin à huile



Chapelle St Pancrace



Musée des cougourdons



Lavoir du Safranier



Fontaine



Mausolée 1ère DFL

# Enfance et jeunesse



Crèche «La Petite Loco»  
Plateau de la Gare - tél 04 92 00 75 95  
guichetunique@ccpp06.fr



Groupe scolaire A. de St Exypéry  
100, Av Charles Marius Peirani  
Tél : 04 93 91 00 02



Collège François Rabelais  
95, Chemin du Castel  
Tél : 04 93 79 66 77



Stade de football  
Roger Migone



Gymnase  
Patrick Berhault



Terrain  
multisports



Jardins d'enfants



Salle des jeunes  
La Colombe



Centre de loisirs  
Association ALEJ



Atelier bébés lecteurs  
Médiathèque

Structures et équipements sont une priorité : crèche, école, collège et lycée à 7 km et nombreux locaux destinés aux activités extra-scolaires. Un centre de loisirs tous les mercredis, vacances scolaires et le mois de juillet. Médiathèque avec atelier bébés lecteurs.

L'organisation de nombreuses activités animeront vos journées : Carnaval à l'école, chasse aux oeufs, kermesse de fin d'année, fête des enfants, Caravane du sport (CDOS), halloween, séances de cinéma, ainsi que de multiples disciplines proposées par les associations locales, le Dépt. et la Mairie.



Animations  
loisirs  
enfance et  
jeunesse

10 rue du Château  
tél. 06 89 47 50 70



21<sup>ème</sup> édition - tournée 2022

## CARAVANE du SPORT

inscriptions en ligne  
<https://cdos-06.fr>

de 4 à 14 ans  
Animations sp  
GRATUITES



Foire de Printemps  
Fête de l'Olivier



# Un village festif

La fête de l'Olivier, la foire de Printemps, la Foire agricole de la St André et ses traditionnels trulles ainsi que de nombreuses festivités tout au long de l'année vous feront vibrer au parfum des racines du passé et du dynamisme du présent et futur.

Foire Agricole  
St André



Fête de la St Jean



Fête de la Musique



La St Augustin



Festin de la St Pierre Es Liens



Soirées Estivales du Dpt 06



Ses manifestations culturelles

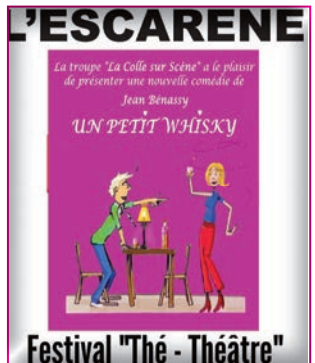

La culture n'est pas en reste avec de nombreuses expositions d'artistes locaux, le concours d'art floral, sans oublier les sublimes récitals de notre Orgue vivant et le festival de Thé-Théâtre de septembre à Juin, tous les 2ème dimanches de chaque mois à la Salle des Fêtes.

Trail L'Escarénoise

# Un village sportif..

Chaque année, des manifestations sportives comme le Trail ou la Randonnée des 4 villages sont organisées à L'Escarène avec le concours du Conseil Départemental, du Comité des Fêtes et des communes voisines.



Nos associations sportives locales proposent également de nombreuses disciplines adaptées aux adultes et aux enfants, telles que le karaté, le badminton, le football, le qwan ki do, l'escalade, la danse classique et moderne, la danse country, le VTT, la pétanque etc..



Karaté



Badminton



Qwan ki do



Football



Escalade



Pétanque



Danse tout genre



Danse country

## ASSOCIATIONS SPORTIVES

APACHES : Escalade - Contact, S. Signoret - tél. : 06 46 28 59 42

ASBTP KARATE - Arts Martiaux - Contact, M. Dorde - tél. : 06 76 81 62 84

BADMINTON CLUB PAILLONS - Contact, C. Ganachau - tél. : 06 51 90 56 00

COUNTRY LINE DANSE - Contact, J. Fama - tél. : 06 08 32 89 27

ESCABIKE Company - VTT - Contact, G. Patacca - tél. : 06 98 63 92 08

ESCADANCE - Danse classique et moderne - Contact, A.M. Ohlicher - tél. : 06 50 00 14 97

ESCARENE PETANQUE - Contact, G. Vallée - tél. : 07 86 80 09 26

ES LUCERAM-ESCARENE - Football - Contact, A. Altamura - tél. : 06 83 04 36 20

OMNISPORT - Contact, F. Zizzo - tél. : 06 20 53 36 12

QWAN KI DO - Arts martiaux - Contact, E. Filippini - tél. : 06 08 47 24 04

YOG'LA VIE - Yoga - Contact, M. Ottonello - tél. : 06 24 32 09 52

YOGA EN FETE - Yoga - Contact, D. Crespo - tél. : 06 32 27 15 71



# Entreprenant et passionné

Le sport mais pas que, la musique, le chant, l'art, le théâtre, l'apprentissage, les sorties et divers ateliers sont proposés par les associations escarénoises qui ne cessent de s'investir pour le bien-être de tous.

Les Escamam's - sortie entre mamans



Escaréasc music



L'Escarène en Choeur



Carrefour des Paillons



Sapeurs-Pompiers-journée portes ouvertes



Comité des fêtes - Vide-grenier



Tête de mioches - loto



Briefing association - cours d'italien



l'Escarinette



Briefing association - concours art floral

## ASSOCIATIONS DIVERSES

BRIEFING ASSOCIATION - Art Floral, cours d'italien - Contact, M. Sarradell - tél. : 06 76 69 07 60

CARREFOUR DES PAILLONS - Bébés lecteurs - Contact, Y. Pachiaudi - tél. : 06 86 26 80 73

CHASSEURS ET AMIS DE LA NATURE - Contact, M. Bertaina - tél. : 06 16 47 53 60

ESCAREASC MUSIC - Contact, G. Morel - tél. : 06 88 87 52 07

ESCAMAM'S - Sorties et échanges entre mamans - Contact, N. Reyes - tél. : 06 63 63 28 84

ESCAREN'ESPACE - Thé-Théâtre - Contact, B. Barel - tél. : 06 22 61 09 12

L'ESCARÈNE EN CHOEUR - Chorale - Contact, M.L. Donadey - tél. : 06 20 31 47 42

L'ESCARINETTE, Club des Aînés - Sorties et ateliers divers - Contact, G. Aris - tél. : 06 17 62 26 70

MUSIQUE PASSION - Contact, J.C. Giacobi - tél. 06 17 54 22 97

PICOLINA - Cours de théâtre - Contact, N. Salerno - tél. : 06 44 04 95 89

SAPEURS-POMPIERS - Contact, S. Groppelli - tél. : 06 47 96 48 04

TETES DE MIOCHES, animantion jeunesse - Contact, J. Vigin - tél. : 06 40 41 71 45

COMITE DES FETES DE L'ESCARÈNE - Contact, M. Cagnazzo - tél. : 06 63 53 57 81

# Des services de proximité

## FRANCE SERVICES

### La Municipalité en défense du service public

La «Maison de Services au public» labélisée «France Services» est un véritable lieu et lien de maintien des services de proximité capitaux pour tous les Escarénois et les habitants des Communes de la Communauté des Communes du Pays des Paillons.

L'accueil est ouvert :

du Lundi au Vendredi de 9h à 12h et de 14h à 17h

Tél : 04 92 00 95 90

Valérie et Manuela sont à votre écoute pour vous aider et vous accompagner dans toutes vos démarches administratives : carte grise, permis de conduire, logement, retraite, compte Ameli, pré-demande CNI, emploi, CAF, MSA, etc..

Ci-dessous la liste des permanences proposées :

#### Lundi :

Impôts - 9h-12h / 14h-17h, sur rendez-vous - Tél : 04 92 00 95 90

Ecrivain public - 14h-17h, sur rendez-vous - Tél : 04 92 00 95 90

**Mardi** : Assistantes sociales - 9h-12h, sur rendez-vous - Tél : 04 89 04 39 40

**Mercredi** : Mission Locale - 9h-12h / 14h-17h, sur rendez-vous - Tél : 04 92 10 19 15  
(emploi jeunes de moins de 26 ans)

Caisse Primaire d'Assurance Maladie : 14h-16h, sur rendez-vous - Tél : 3646

#### Jeudi :

Centre Local de Coordination - CLIC (Séniors) - 9h-12h, sur rendez-vous Tél : 04 89 04 56 60

Conseiller numérique - 9h-12h / 14h-17h - Tél : 04 92 00 95 90

**2ème vendredi de chaque mois** : Service d'Accompagnement Rénovation Energétique, SARE - 14h-17h, sur rendez-vous - Tél : 0800 037 016

**3ème vendredi de chaque mois** : Permanence juridique CDAD06 - 9h-12h, sur rendez-vous  
Tél : 04 92 00 95 90



#### Bureau de Poste de l'Escarène : Nouveaux horaires

Mardi : 08H30 - 12H00

Mercredi : 13H30 - 15H15

Jeudi : 8H30 - 12H00

Vendredi : 13H30 - 15H15

Samedi : 08H30 - 12H00



Tél 36 31



BIBLIOTHEQUE MUNICIPALE

**Mercredi :**  
9h à 12h - 14h à 17h

**Samedi :**  
9h à 12h - 14h à 17h

**DES LIVRES POUR TOUS**

2, Place Camous  
04 93 80 07 98

Tous les mardis 10h  
Carrefour des paillons - Bébés lecteurs  
tél : 06 86 26 80 83



#### Pompiers

Centre de secours de L'Escarène

Tél : 04 93 79 59 83



#### Gendarmerie de L'Escarène

Tél : 04 93 79 50 07

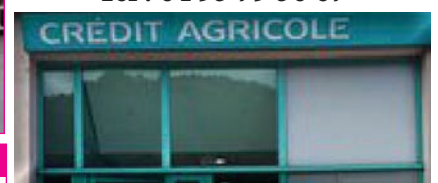

#### Crédit Agricole

Tél : 04 89 32 10 69



# Ets de santé et praticiens



Ehpad Les Feuillantines  
Tél : 04 93 79 59 59



Ehpad Le Castel  
Tél : 04 93 79 60 92



Ehpad L'Olivier  
Tél : 04 93 91 65 65



Complexe de la Croix Rouge  
Tél : 04 92 15 48 20

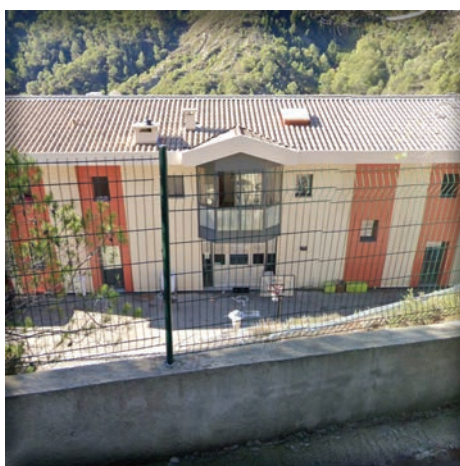

IME VAL PAILLON ADSEA  
Tél : 04 93 27 92 57



Ehpad L'Olivier  
Unité Alzheimer

## Les Praticiens

Dr Pierre DONADEY	Médecin généraliste	04 93 79 58 50
Dr Stéfan FECIORU	Médecin généraliste	06 82 76 40 65
Dr Jean-Marc TRIOLLE	Médecin généraliste	04 93 79 50 66
Dr Catherine RIGHES	Chirurgien Dentiste	04 93 79 56 41
Drs VASLON et TASSERY	Chirurgien Dentiste	04 93 81 11 70
M. Pierre BOYER	Kinésithérapeute	04 93 91 43 90
Mme Laurence FRAISIER	Kinésithérapeute	07 49 50 04 10
Mme Floriane AUDER	Orthophoniste	04 93 91 79 43
Mme Séverine BODIN	Ostéopathe	06 13 06 93 66
Mme Justine SACCOCCIO	Podologue pédicure	06 48 15 85 66
Mme Fabienne BRIOZZO	Infirmière	06 47 09 50 98
M. Tony DI VIETRI	infirmier	07 71 28 93 98
Cab. Isoart-Cordier et Gropelli-Lecourtie	Infirmiers	04 93 55 81 79
Mmes C. et N. LETIZI	Infirmières	04 93 76 85 42
Mme Sandrine VELLA	Infirmières	06 08 55 63 69
Dr T & C TCHILINGUIRIAN	Pharmaciens	04 93 79 50 25
Mme Cynthia DAUCHEL	Art-thérapeute	06 35 59 20 92
Mme Cathy DEVILLERS	Naturopathe	06 52 25 07 28
Mme Severine DERDA	Sophrologue	06 34 02 73 87
S.S.I.A.D (service de soins à domicile)		04 93 91 65 91
Dr Cécile Marco-Sénéchal	Vétérinaire	04 93 55 01 64
et Dr H. Trinteler	Vétérinaire	04 93 55 01 64



L'Age d'or du Paillon  
Service d'aide à la Personne  
1, rue du Château  
tél. 04 93 88 17 40



Association Montjoye  
Protection enfance et familles  
Tél : 04 92 09 01 95



# Nos commerces vous souhaitent la bienvenue



Marché du Terroir - Place Carnot  
Tous les samedis de 8h à 13h



Vente de poulets fermiers et fruits et légumes bio cultivés par nos agriculteurs locaux



## Commerces (liste non exhaustive)

Boulangerie «Pan d'Aqui»	04 93 50 66 64
Bijouterie Peirani	04 93 79 62 00
Bar Restaurant «Café de l'Union»	06 08 91 94 28
Coiffure et esthétique «Duo Beauté»	04 93 88 90 16
Coiff'Toutous	07 85 98 97 74
Florence Nail Art Esthétique	06 50 48 57 23
Fleuriste	09 88 02 01 21
Le Local (épicerie fine)	06 51 55 34 50
Pharmacie	04 93 79 50 25
Restaurant La pizza	6 03 12 59 13
Pizza La Napoletana	04 93 01 27 31
SPAR	04 93 79 61 20



De nombreux artisans de tous corps de métiers sont également en activité dans le village.



# Un cadre de vie Exceptionnel



## Aménagement des Berges du Paillon avec le Parc

### Thématique de l'Aïga que Canta

Panorama du village depuis le Pont de l'Armée des Alpes, Montagnac, du Brec et des Camps. Sentier botanique de ScarenaBerra, rives du Paillon et Centre du Village. Tables et jeux «Parc Aïga que Canta» au bord du paillon. Ferme pédagogique et balade avec ânes proposée par le Domaine de la Tour. Diverses randonnées de la Pighiera à la Baisse de la Croix et des Prats supérieurs à la Chapelle St Roch, à découvrir sans modération et l'aéroport de Nice et l'Estérel vus de L'Escarène.



## Embellissement et fleurissement du Village

### 1ère Station d'épuration écologique des A. M. avec traitement des boues sur lits de roseaux



Gare SNCF



Salle Polyvalente L'Escale

### Se rendre à L'Escarène :

**En train :** Gare située sur la ligne SNCF Nice-Breil-Cunéo

**En bus :** Lignes régulières Nice-L'Escarène-Lucéram

N° 340 par Blausasc et N° 360 par la Grave

Transport scolaire (école, collège, Lycée).

**Par la Route :** Autoroute A8 sortie N° 55 Nice-Est

Pénétrante du Paillon en direction de Sospel

Rond Point de la Pointe D2204 direction L'Escarène

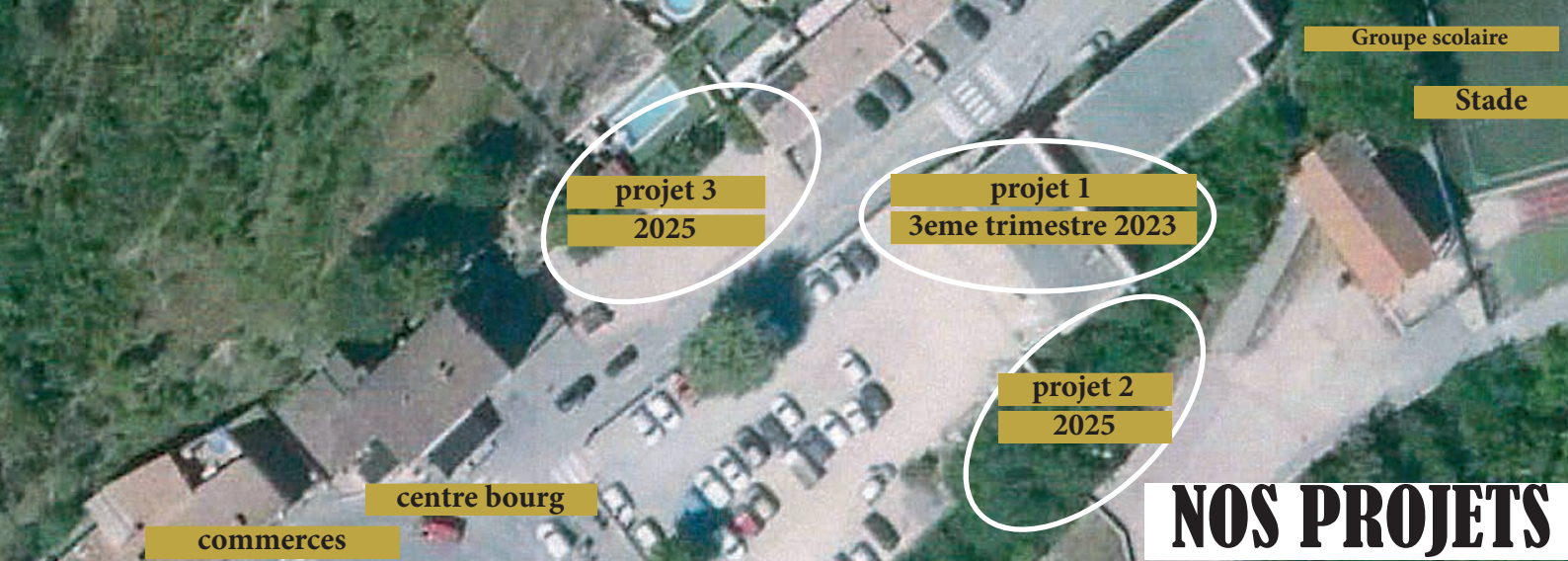

## NOS PROJETS

# Notre priorité santé pour 2023

## Un Pôle central médical pluridisciplinaire et de proximité en Centre Bourg.

**Offrir une meilleure qualité de vie pour les soignants, médecins et paramédicaux ainsi que des soins coordonnés, comme depuis toujours, à la patientèle (8000) de notre secteur.**

Ce projet ambitieux de réalisation par la Municipalité, d'un pôle médical pluridisciplinaire est échelonné sur les trois ans à venir.

Il résulte d'un constat alarmant relatif au manque de médecins. De 5 médecins, nous ne sommes plus que trois en fonction. Le départ en retraite, les aléas du quotidien nécessitent de nouveaux médecins du fait de la nécessité de la demande médicale, des structures de santé locales, (400 personnes en Ehpad, un foyer d'accueil médicalisé «Croix Rouge» et deux structures spécifiques aux enfants).

Ce projet se décline en trois phases :

**Phase 1** : Mise en activité du centre par les médecins en exercice actuellement, au 3ème trimestre 2023 et installation de deux kinésithérapeutes. (5 cabinets pour praticiens sont opérationnels). Le centre de santé se situe au dessus d'un nouveau pôle commercial (supermarché SPAR).

**Phase 2** : Projet immobilier de 5 niveaux, adjacent au bâtiment existant, comportant deux étages de 230 m2 pouvant accueillir de nouveaux locaux médicaux, paramédicaux, un radiologue, et les futurs services intercommunaux d'aide à la personne Projet FEDER.

Le rez-de-chaussée sera occupé par la pharmacie et un autre commerce alimentaire, renforçant la centralité du Centre Bourg, et deux niveaux destinés aux parkings. Le tout opérationnel début 2025.

**Phase 3** : Création d'un immeuble en parallèle au Centre de Santé pouvant accueillir un magasin de bien-être et un laboratoire d'analyses médicales (acté). Il est également prévu la mise en place d'appartements inclusifs en post-hospitalisation.

Nous travaillons actuellement sur l'ensemble de la cohérence de ce projet avec l'ARS, l'Etat, la Région, l'Europe et le Conseil Départemental.

D'autres projets sont également en cours comme la mise en place d'une unité de formation d'aide- soignants.

Cet objectif a pour but la stabilisation de la population et l'emploi. Son emplacement central permet une mobilité intervillages à minima afin d'éviter tout déplacement inutile vers les centres du Littoral.

D'autre projets structurels sont en élaboration, comme la création de parkings, la réfection de la Gare de L'Escarène sur la zone multimodale, une résidence seniors, etc.